

Déposition de Roger Leroy, en mars 1949 et enregistrée auprès du Capitaine LORICH, Juge d'instruction militaire près le Tribunal militaire de Metz.

©DCAJM Le Blanc : DCAJM_1958_05_28_000575_14_00311

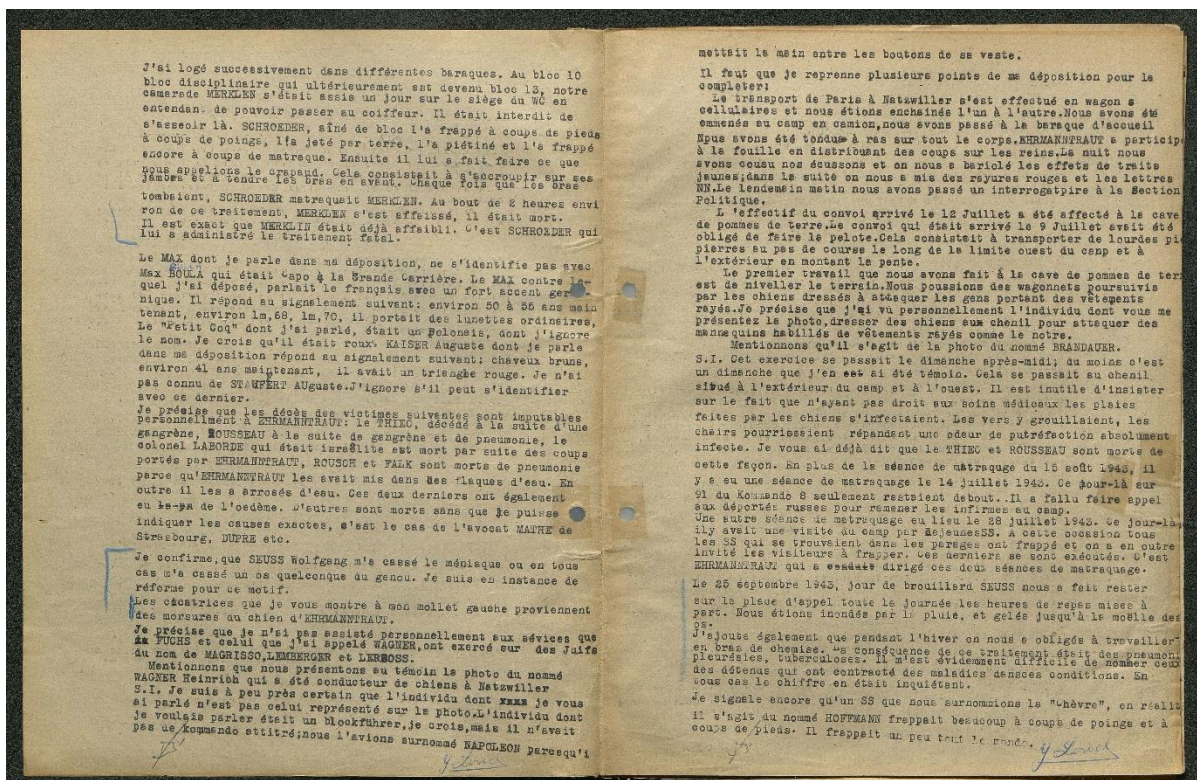

Suite de la déposition de Roger Leroy, en mars 1949 et enregistrée auprès du Capitaine LORICH, Juge d'instruction militaire près le Tribunal militaire de Metz.

©DCAJM Le Blanc : DCAJM_1958_05_28_000575_14_00312

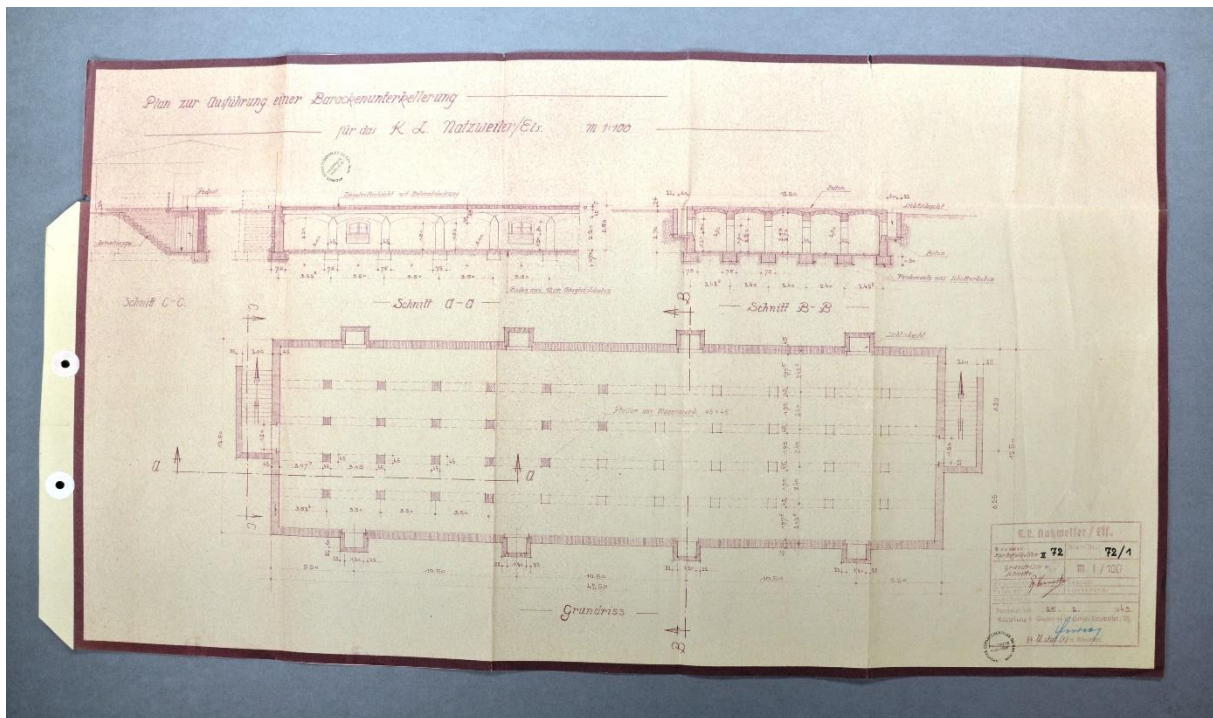

Plan du projet de construction de la cave de pomme de terre (*Kartoffelkeller*) datant de 1942.
 ©Archives d'Alsace, site de Strasbourg, 1 Fi 12 [614]



Entrée de la cave de pomme de terre (*Kartoffelkeller*) en 1945.
 ©DCAJM Le Blanc. Album du Commandant Jadin. DCAJM_1958_05_28_000575_06_00012

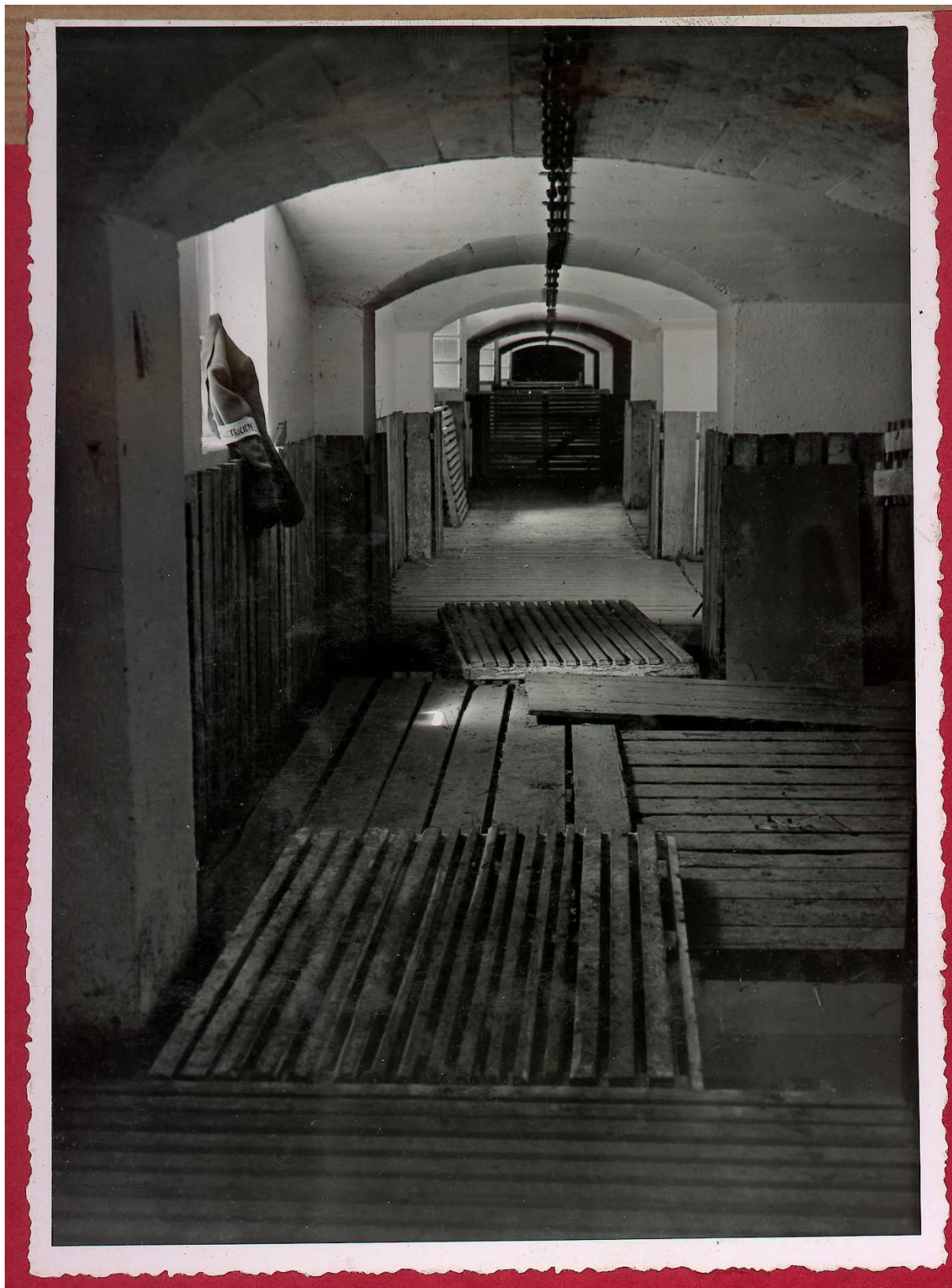

Intérieur de la cave de pomme de terre (*Kartoffelkeller*) en 1945.

©DCAJM Le Blanc. Album du Commandant Jadin. DCAJM_1958_05_28_000575_06_00012



Photographie des travaux d'excavation de la cave de pomme de terre (*Kartoffelkeller*) effectués en 2003 par l'agence d'architecture Faloci, ayant remporté le lauréat du Concours d'architecture pour le projet de construction du Centre Européen du Résistant déporté, en 2001.
©Agence d'architecture Faloci